

POHON KINERJA INSPEKTORAT KOTA JAMBI 2018-2023

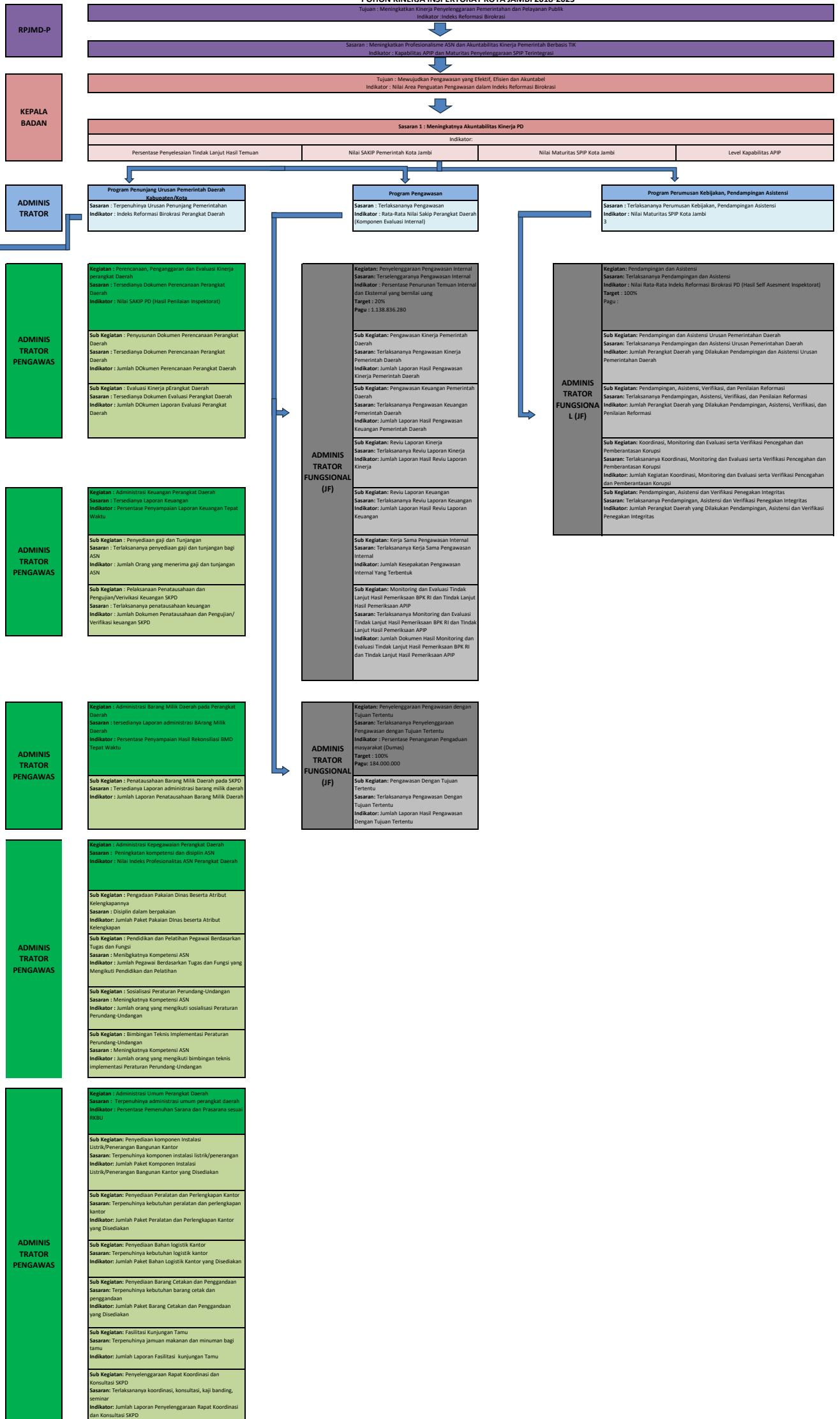

ADMINIS TRATOR PENGAWAS	<p>Kegiatan: Pengadaan Barang Milik Daerah Penunjang Urusan Pemerintahan Daerah Sasaran: Terpenuhiya pengadaan barang pemerintah daerah Indikator: Persentase Pemenuhan Sarana dan Prasarana sesuai RKSU</p>
	<p>Sub Kegiatan: Pengadaan Kendaraan Operasional atau Lapangan Sasaran: Terlaksananya pengadaan Kendaraan Operasional atau Lapangan Indikator: Jumlah Unit Kendaraan Dinas Operasional atau Lapangan yang disediakan</p>
	<p>Sub Kegiatan: Pengadaan Mebel Sasaran: Terlaksananya pengadaan mebel Indikator: Jumlah Paket Mebel yang Disediakan</p>
	<p>Sub Kegiatan: Pengadaan Peralatan dan Mesin Lainnya Sasaran: Terlaksananya Pengadaan Peralatan dan Mesin Lainnya Indikator: Jumlah Unit Peralatan dan Mesin Lainnya yang Disediakan</p>
ADMINIS TRATOR PENGAWAS	<p>Sub Kegiatan: Pemeliharaan/ Rehabilitasi Sarana dan Prasarana Gedung Kantor atau Bangunan Lainnya Sasaran: Terlaksananya Pemeliharaan/ Rehabilitas sarana dan prasarana Indikator: Jumlah Sarana dan Prasarana Gedung Kantor atau Bangunan Lainnya yang dipelihara/direhabilitasi</p>
	<p>Kegiatan: Penyediaan Jasa Penunjang Urusan Pemerintahan Daerah Sasaran: Kelancaran pelayanan umum kantor Indikator: Tersedianya Jasa Penunjang Urusan Pemerintahan Daerah</p>
	<p>Sub Kegiatan: Penyediaan Jasa Surat Menyurat Sasaran: Lancarnya distribusi surat menyurat Indikator: Jumlah Laporan Penyediaan Jasa Surat Menyurat</p>
ADMINIS TRATOR PENGAWAS	<p>Sub Kegiatan: Penyediaan Jasa Komunikasi, Sumber Daya Air dan Listrik Sasaran: Tersedianya listrik dan internet penunjang kerja Indikator: Jumlah Laporan Penyediaan Jasa Komunikasi, Sumber Daya Air dan Listrik yang Disediakan</p>
	<p>Sub Kegiatan: Penyediaan Jasa Pelayanan Umum Kantor Sasaran: Tersedianya jasa pelayanan umum kantor Indikator: Jumlah Laporan Penyediaan Jasa Pelayanan Umum Kantor yang Disediakan</p>
	<p>Kegiatan: Pemeliharaan Barang Milik Daerah Penunjang Urusan Pemerintahan Daerah Sasaran: Barang Milik daerah kondisi baik Indikator: Terlaksananya Pemeliharaan Barang Milik Daerah</p>
ADMINIS TRATOR PENGAWAS	<p>Sub Kegiatan: Penyediaan Jasa Pemeliharaan, Biaya Pemeliharaan, Pajak, dan Perizinan Kendaraan Dinas Operasional atau Lapangan Sasaran: Kendaraan dinas dalam kondisi baik, lengkap dan layak jalan Indikator: Jumlah Kendaraan Dinas Operasional atau Lapangan yang Dipelihara dan dibayarkan Pajak dan Perizinannya</p>
	<p>Sub Kegiatan: Pemeliharaan Peralatan dan Mesin Lainnya Sasaran: Peralatan kerja siap pakai dalam kondisi baik dan lengkap Indikator: Jumlah Peralatan dan Mesin Lainnya yang Dipelihara</p>
	<p>Sub Kegiatan: Pemeliharaan/Rehabilitasi Gedung Kantor dan Bangunan Lainnya Sasaran:Terpeliharanya gedung kantor Indikator : Jumlah Gedung Kantor dan Bangunan Lainnya yang Dipelihara/Direhabilitasi</p>