

**POHON KINERJA INSPEKTORAT KOTA JAMBI 2024-2026**

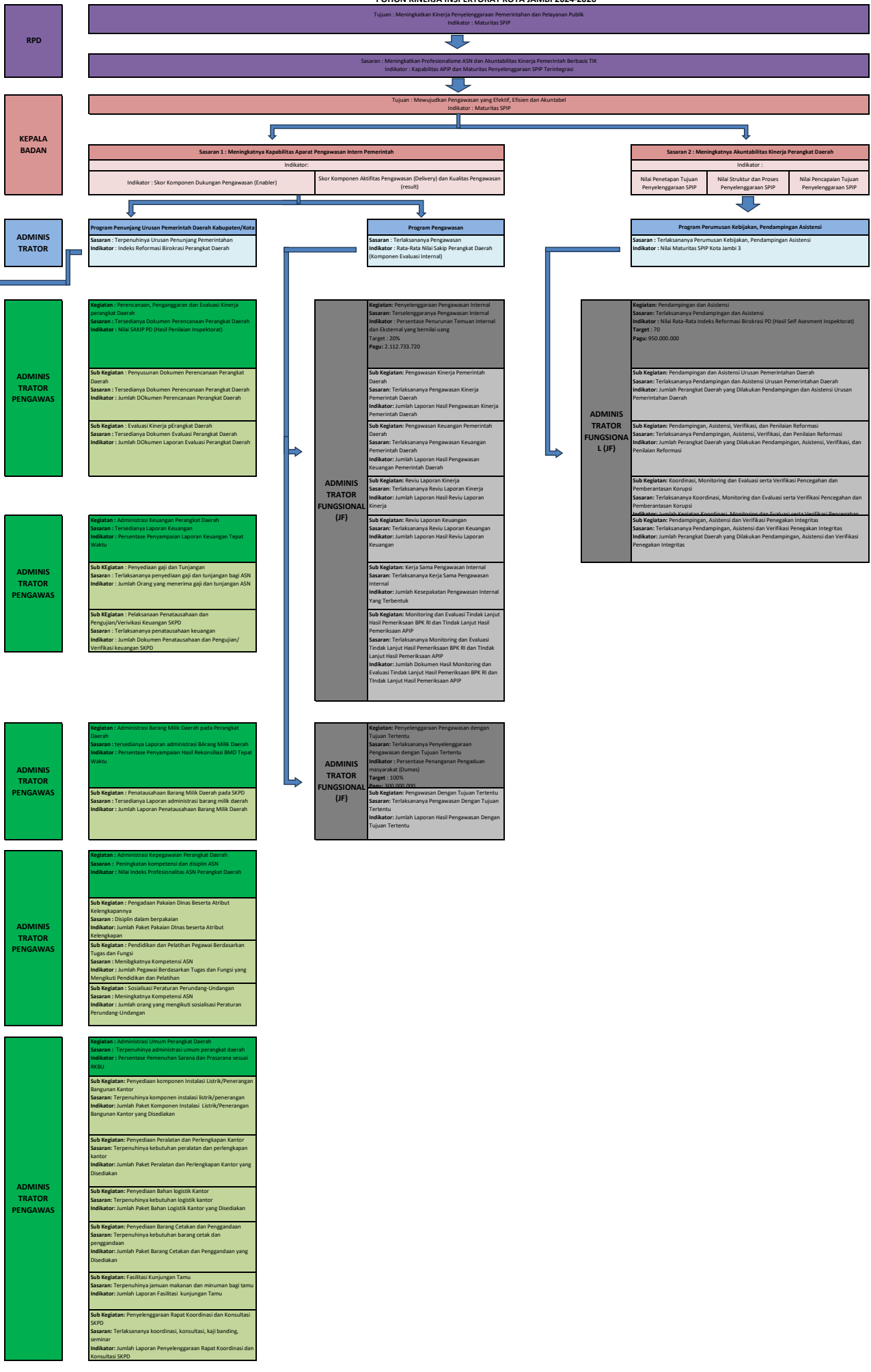

ADMINIS  
TRATOR  
PENGAWAS

ADMINIS  
TRATOR  
PENGAWAS

ADMINIS  
TRATOR  
PENGAWAS

**Kegiatan:** Pengadaan Barang Milik Daerah Penunjang Urusan Pemerintahan Daerah  
**Sasaran:** Terlaksananya pengadaan barang pemerintah daerah  
**Indikator:** Persentase Pemenuhan Sarana dan Prasarana sesuai RKBU

**Sub Kegiatan:** Pengadaan Mebel  
**Sasaran:** Terlaksananya pengadaan mebel  
**Indikator:** Jumlah Paket Mebel yang Disediakan

**Sub Kegiatan:** Pengadaan Peralatan dan Mesin Lainnya  
**Sasaran:** Terlaksananya Pengadaan Peralatan dan Mesin Lainnya  
**Indikator:** Jumlah Unit Peralatan dan Mesin Lainnya yang Disediakan

**Sub Kegiatan:** Pengadaan Sarana dan Prasarana Gedung Kantor atau Bangunan Lainnya  
**Sasaran:** Terlaksananya pengadaan sarana dan prasarana  
**Indikator:** Jumlah Unit Sarana dan Prasarana Gedung Kantor atau Bangunan Lainnya yang Disediakan

**Kegiatan:** Penyediaan Jasa Penunjang Urusan Pemerintahan Daerah  
**Sasaran:** Kelancaran pelayanan umum kantor  
**Indikator:** Tersedianya Jasa Penunjang Urusan Pemerintahan Daerah

**Sub Kegiatan:** Penyediaan Jasa Surat Menyurat  
**Sasaran:** Lancarnya distribusi surat menyurat  
**Indikator:** Jumlah Laporan Penyediaan Jasa Surat Menyurat

**Sub Kegiatan:** Penyediaan Jasa Komunikasi, Sumber Daya Air dan Listrik  
**Sasaran:** Tersedianya listrik dan internet penunjang kerja  
**Indikator:** Jumlah Laporan Penyediaan Jasa Komunikasi, Sumber Daya Air dan Listrik yang Disediakan

**Sub Kegiatan:** Penyediaan Jasa Pelayanan Umum Kantor  
**Sasaran:** Tersedianya jasa pelayanan umum kantor  
**Indikator:** Jumlah Laporan Penyediaan Jasa Pelayanan Umum Kantor yang Disediakan

**Kegiatan:** Pemeliharaan Barang Milik Daerah Penunjang Urusan Pemerintahan Daerah  
**Sasaran:** Barang Milik daerah kondisi baik  
**Indikator:** Terlaksananya Pemeliharaan Barang Milik Daerah

**Sub Kegiatan:** Penyediaan Jasa Pemeliharaan, Biaya Pemeliharaan, Pajak, dan Perizinan Kendaraan Dinas Operasional atau Lapangan  
**Sasaran:** Kendaraan dinas dalam kondisi baik, lengkap dan layak jalan  
**Indikator:** Jumlah Kendaraan Dinas Operasional atau Lapangan yang Dipelihara dan dibayarkan Pajak dan Perizinannya

**Sub Kegiatan:** Pemeliharaan Peralatan dan Mesin Lainnya  
**Sasaran:** Peralatan kerja siap pakai dalam kondisi baik dan lengkap  
**Indikator:** Jumlah Peralatan dan Mesin Lainnya yang Dipelihara

**Sub Kegiatan:** Pemeliharaan/Rehabilitasi Gedung Kantor dan Bangunan Lainnya  
**Sasaran:** Terpeliharanya gedung kantor  
**Indikator:** Jumlah Gedung Kantor dan Bangunan Lainnya yang Dipelihara/Direhabilitasi